

PIANO INTERRATO

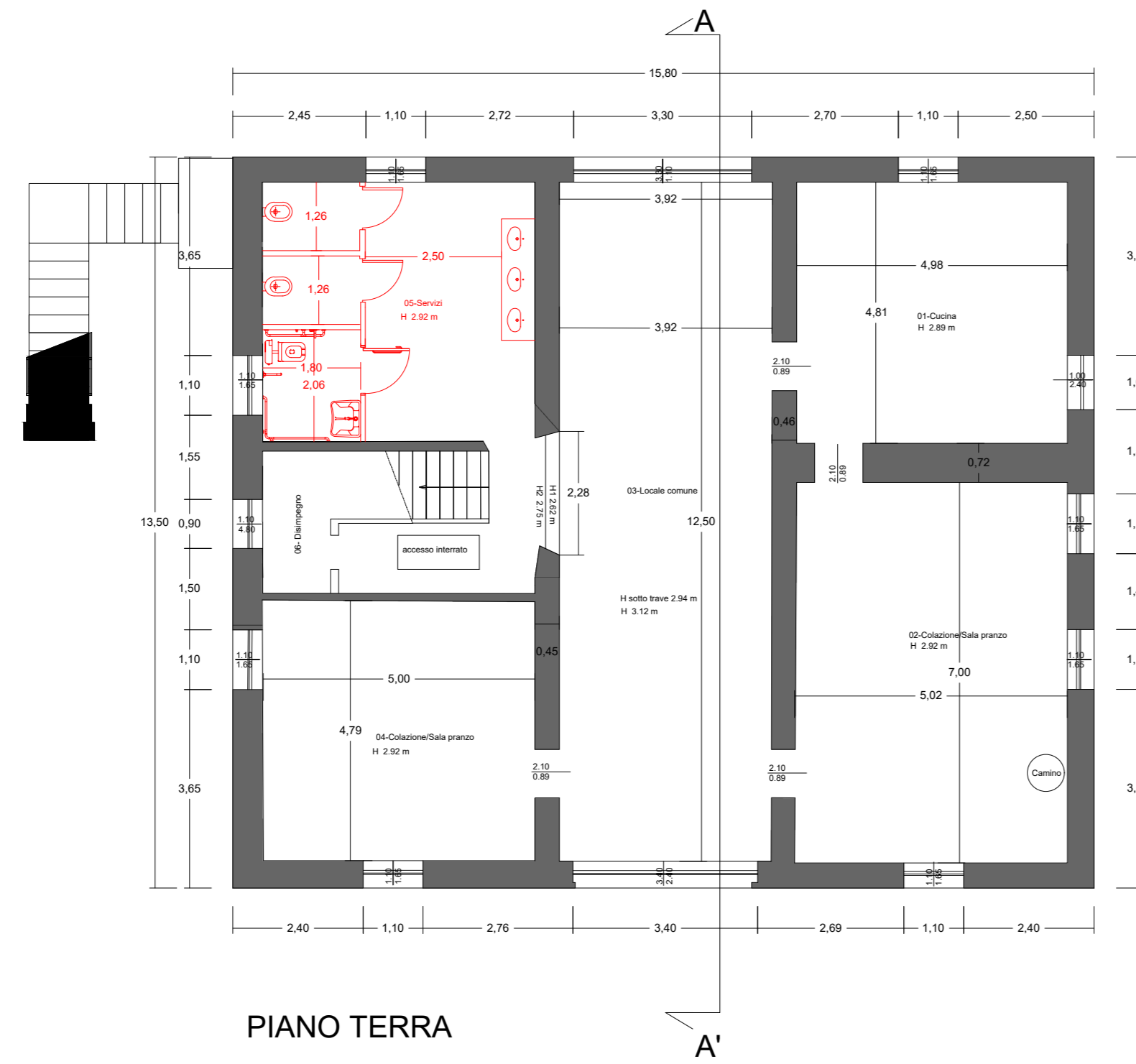

PIANO TERRA

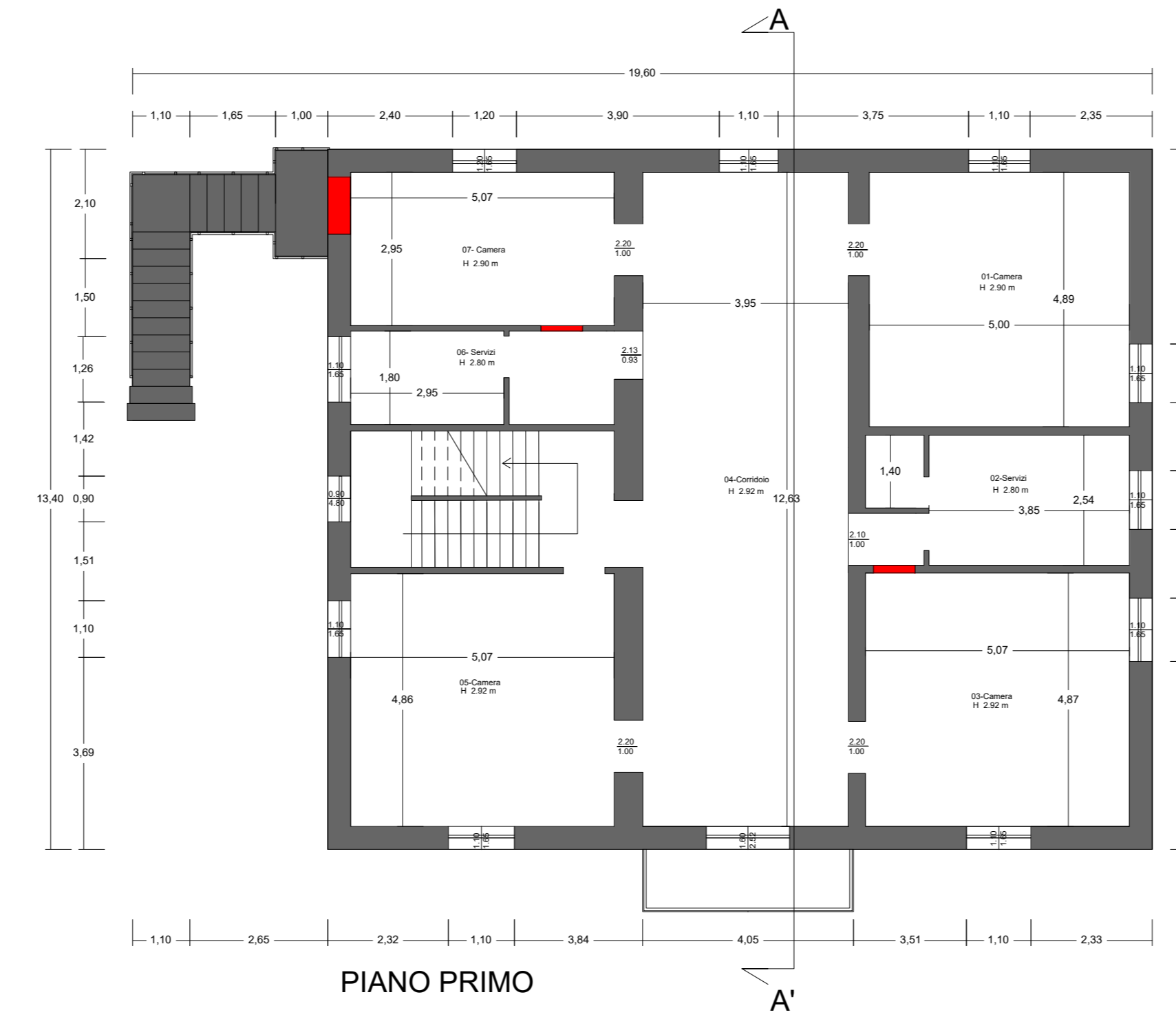

PIANO PRIMO

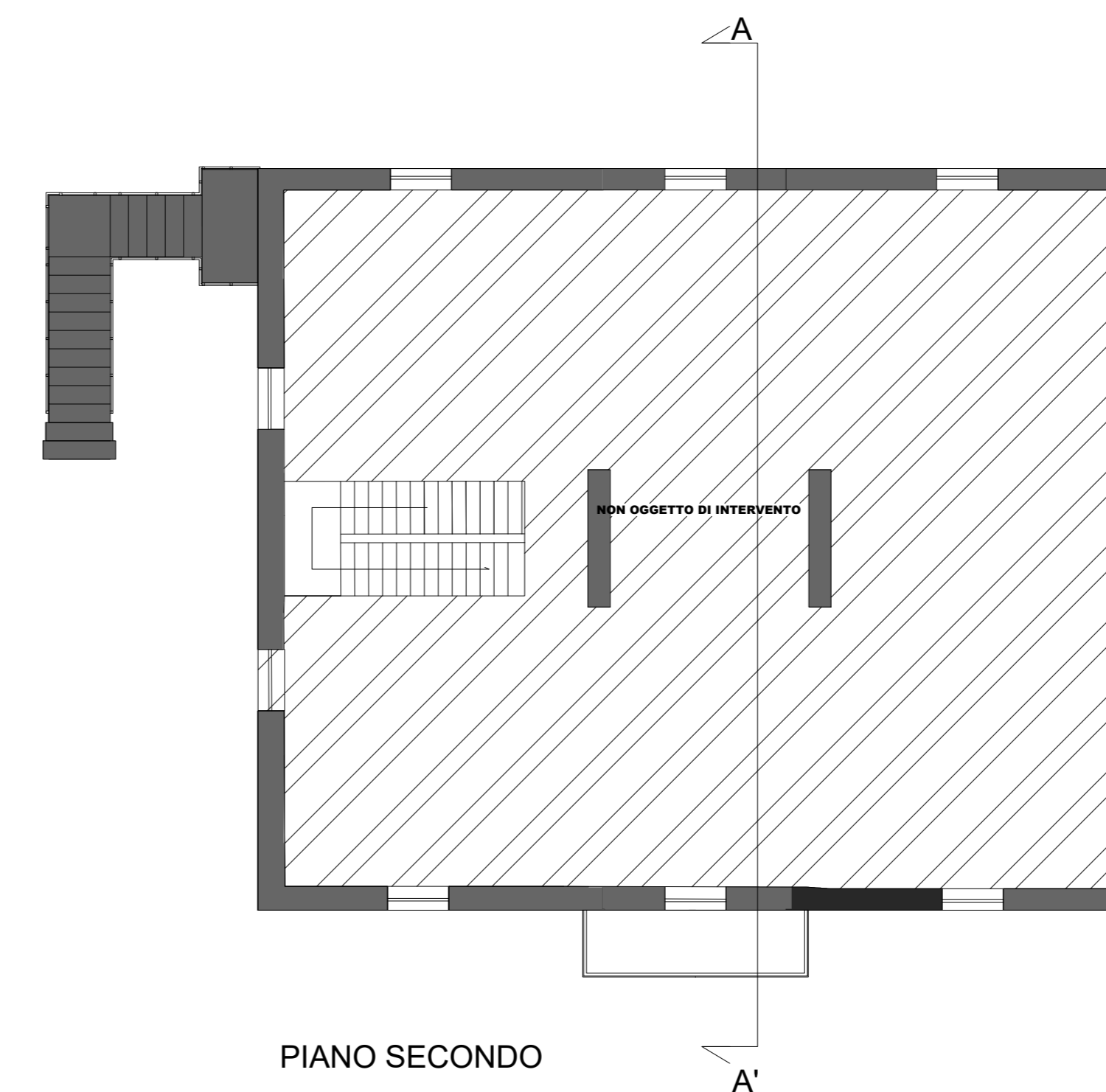

PIANO SECONDO

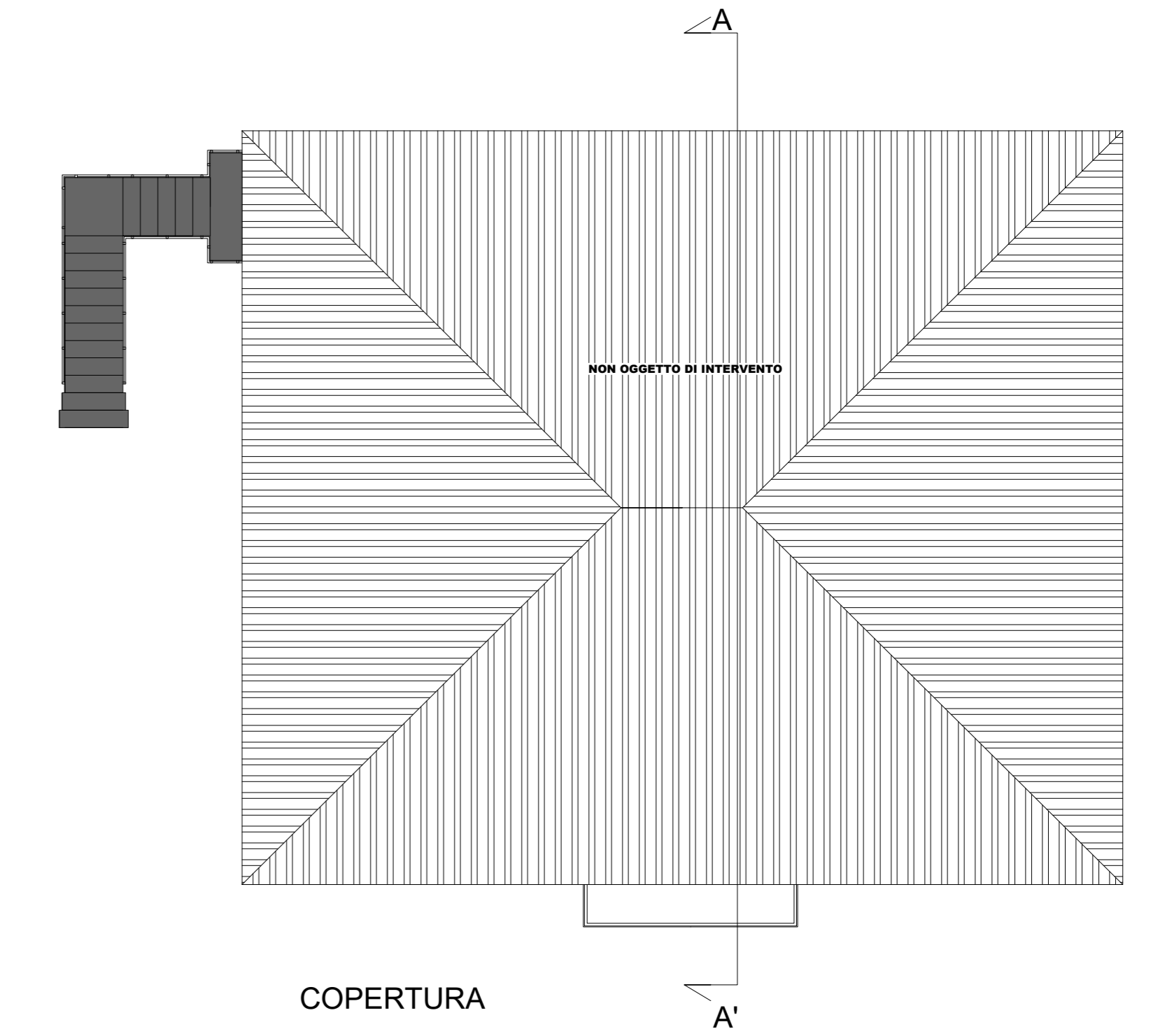

COPERTURA

LEGENDA

- Costruzioni
- Demolizioni

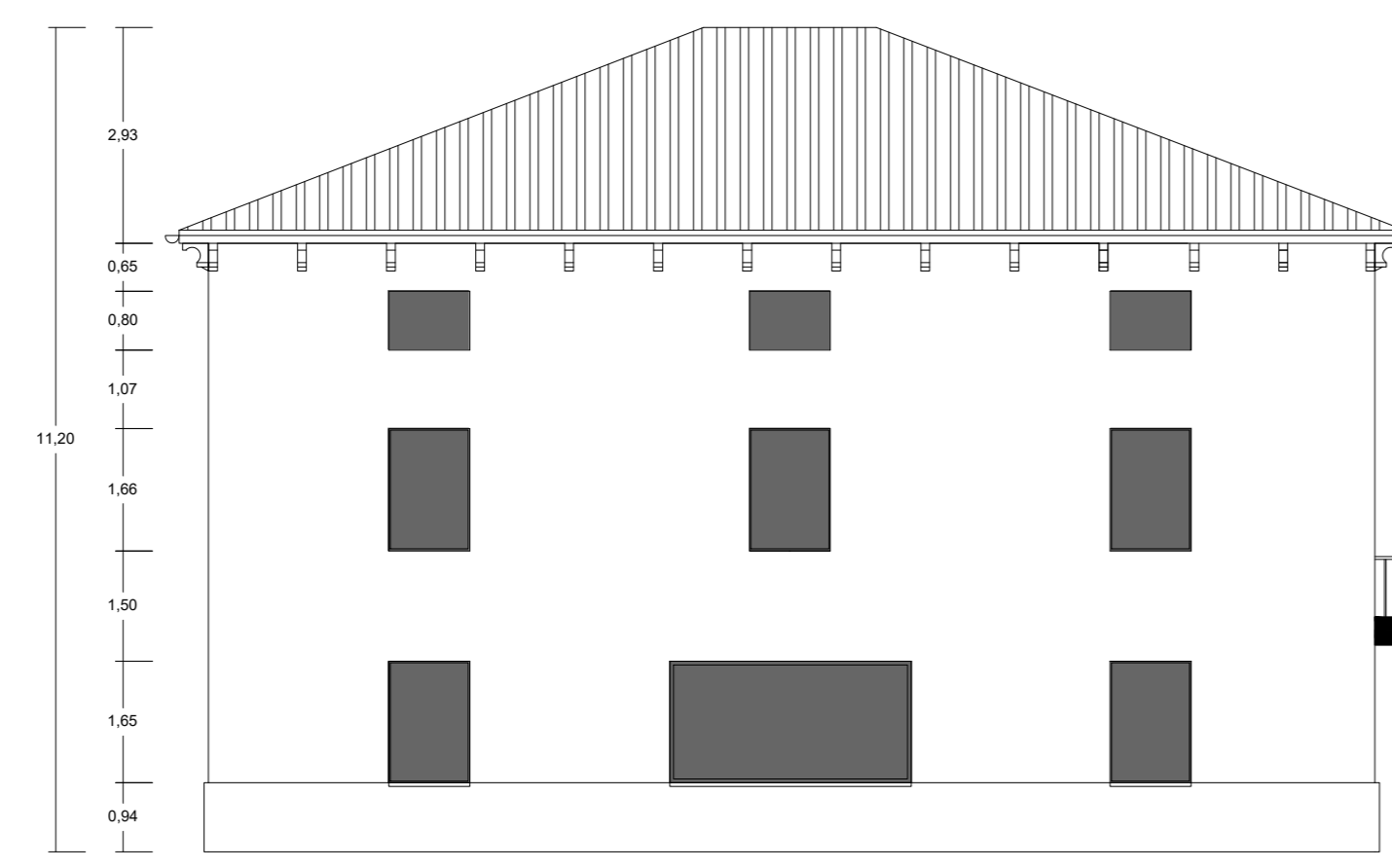

PROSPETTO NORD

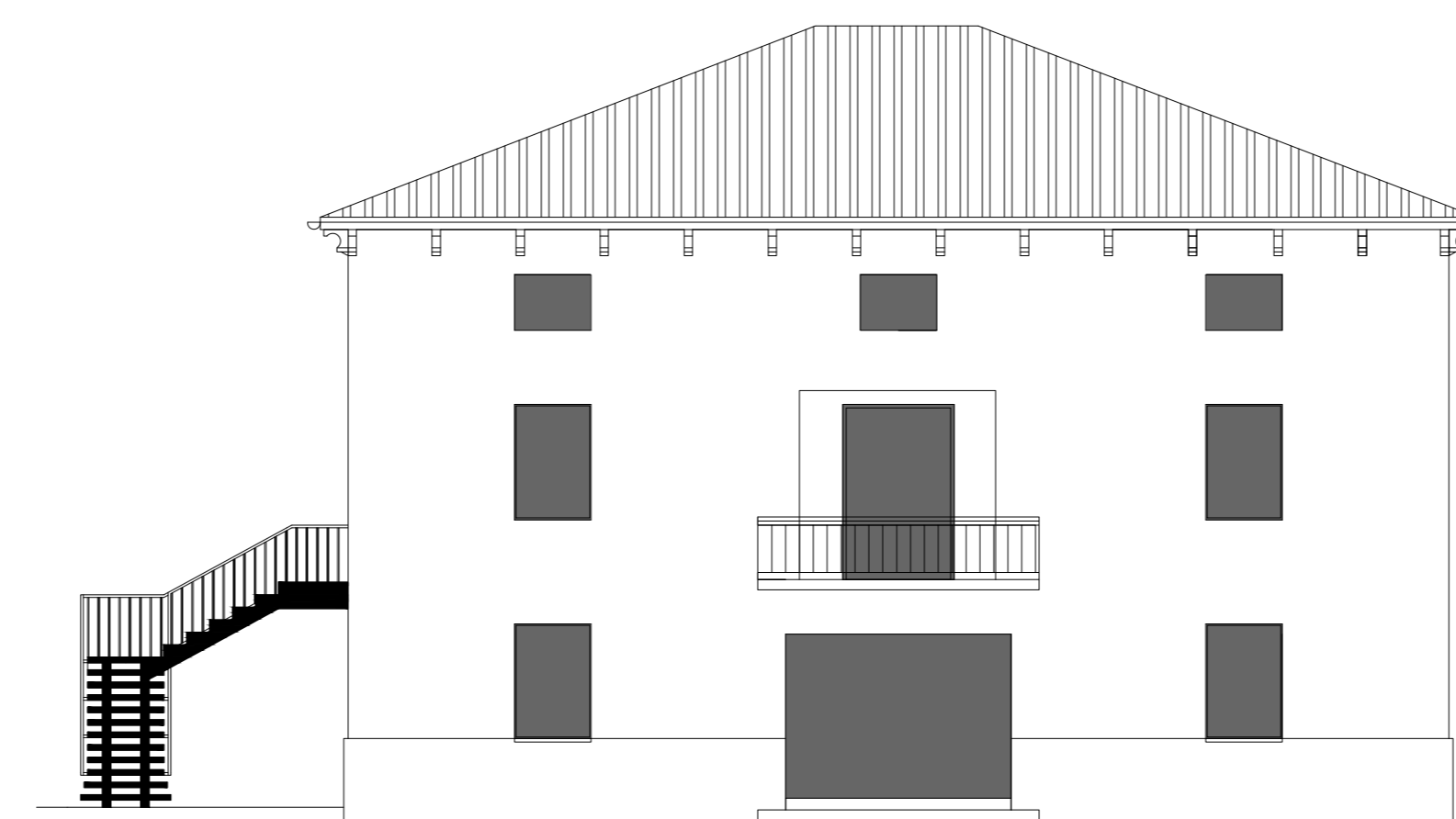

PROSPETTO SUD

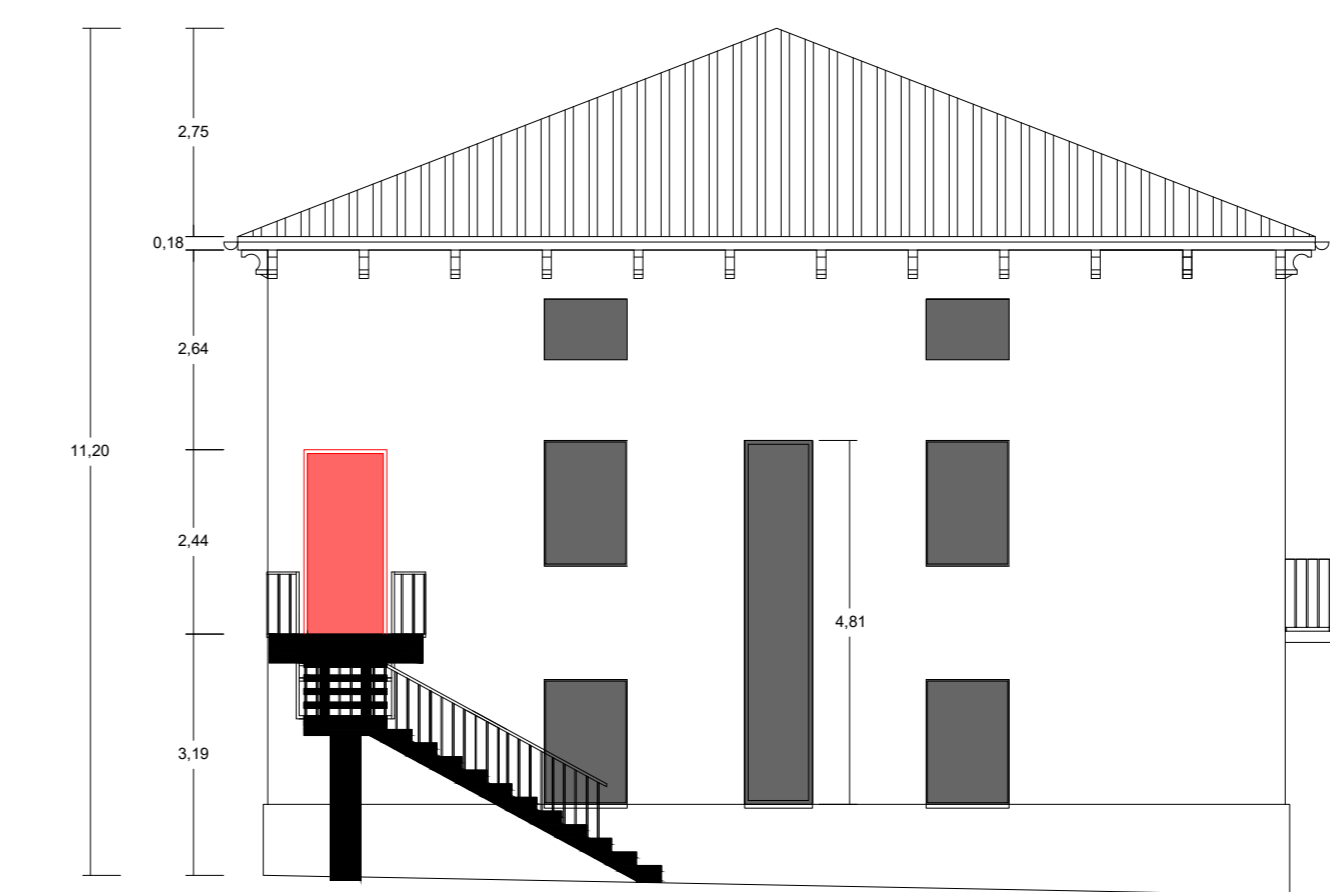

PROSPETTO OVEST

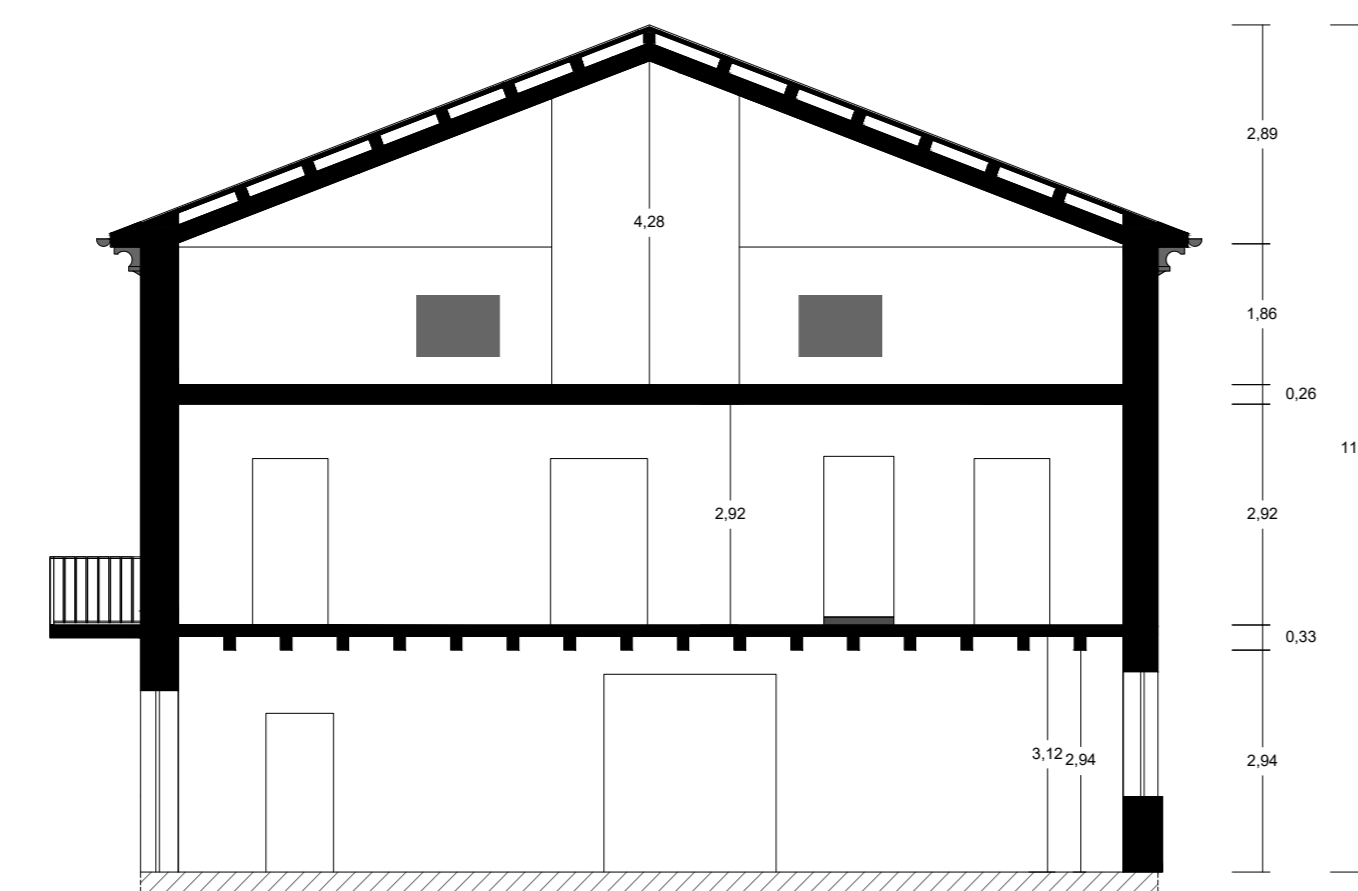

SEZIONE A-A'

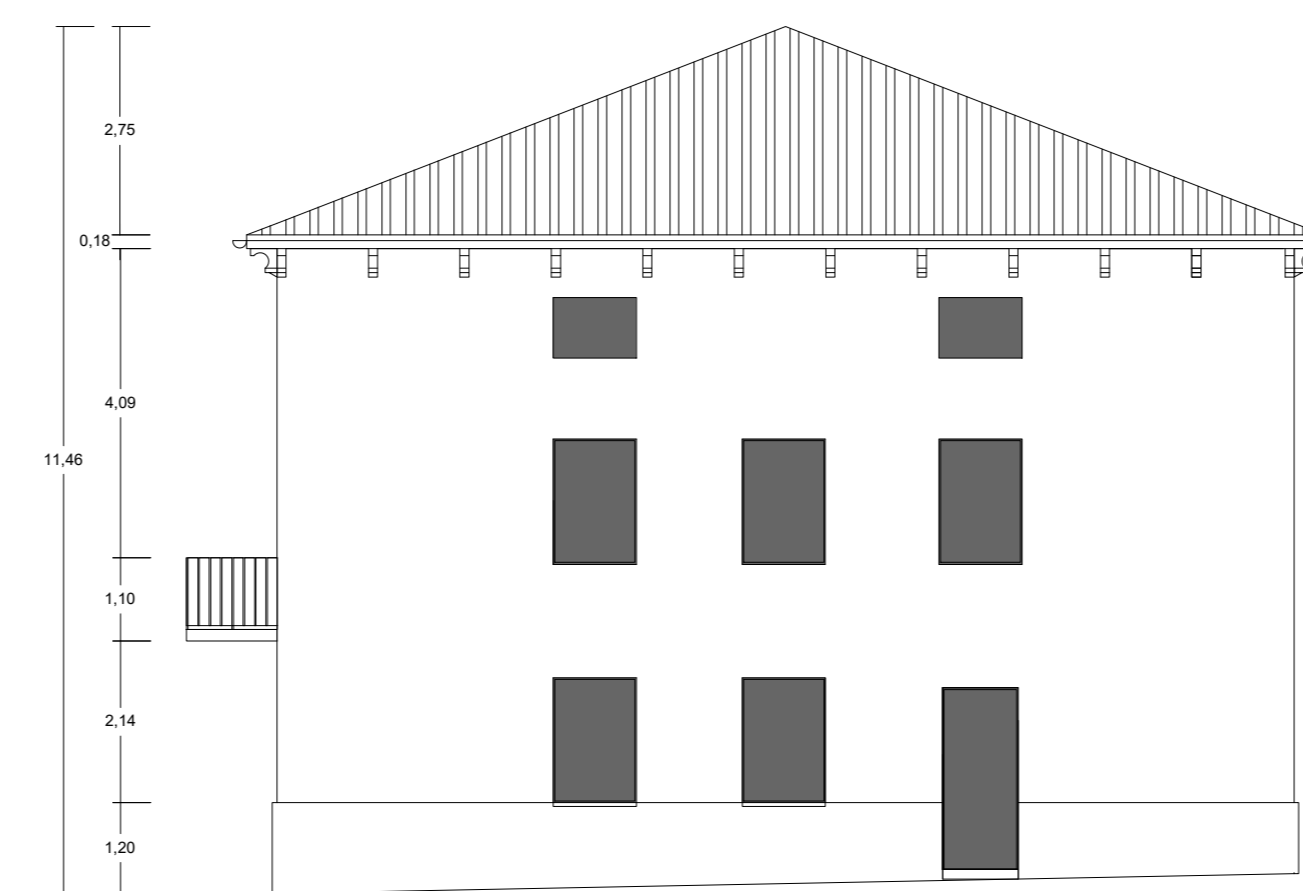

PROSPETTO EST

AZIENDA GIOVANNI FERIANI
Via Borgo 16, 36047 Montegalda (VI)
CF: FRNGN71P06L949A
PI: 02541680241

PROPRIETÀ
FERIANI GIOVANNI
LOVATI COTTINI GIULIA

TITOLO
SUAP IN VARIANTE AI SENSI
DELL'ART. 4 L.R. n. 55/2012

RIUSO CORTE AGRICOLA PER
ATTIVITÀ RICREATIVE, SPORTIVE E
TURISTICHE.

TAVOLA
Intervento 2.1 - Fabbricati
SOVRAPPOSIZIONI

Piante, prospetti e sezioni

5.3

PROGETTAZIONE ARCHITETTICA E INGEGNERIA
Marco Zucchinato - Studio Zucchinato
Luca Borevelli - ALDO TOSCO ASSOCIATO
Franco Zuretta - ALDO TOSCO ASSOCIATO

COORDINATORE PROGETTO
Dott. Alberto Fugginato

DATA
Aprile 2020
REVISIONE
0027

FILE
R_prospettazioni_architettura0027

SCALA 1:100
0 10 20 30 40 50 60 70 80 90 100 M