



COMUNE DI CHIANCIANO TERME

(Provincia di Siena)



ESTRATTO TAV. 2a
- INQUADRAMENTO EDIFICIO -

Adozione

Settembre 2020

VARIANTE N° 9 AL PIANO OPERATIVO
Variante semplificata art. 30 L.R. n. 65/2014

Complesso ex Cottolengo
Allegato II - Schede Isolati urbani – Comparto n. 66M.

Sindaco
Andrea Marchetti

Pianificazione Urbanistica
Servizio Urbanistica, Edilizia Privata

*Responsabile Servizio Urbanistica,
Edilizia privata.*
Responsabile del procedimento
Arch. Anna Maria Ottaviani

*Garante dell'Informazione
e partecipazione*
Geom. Gabriele Buzzico

*Addetto alla comunicazione
del Garante*
Dott.ssa Patrizia Mari

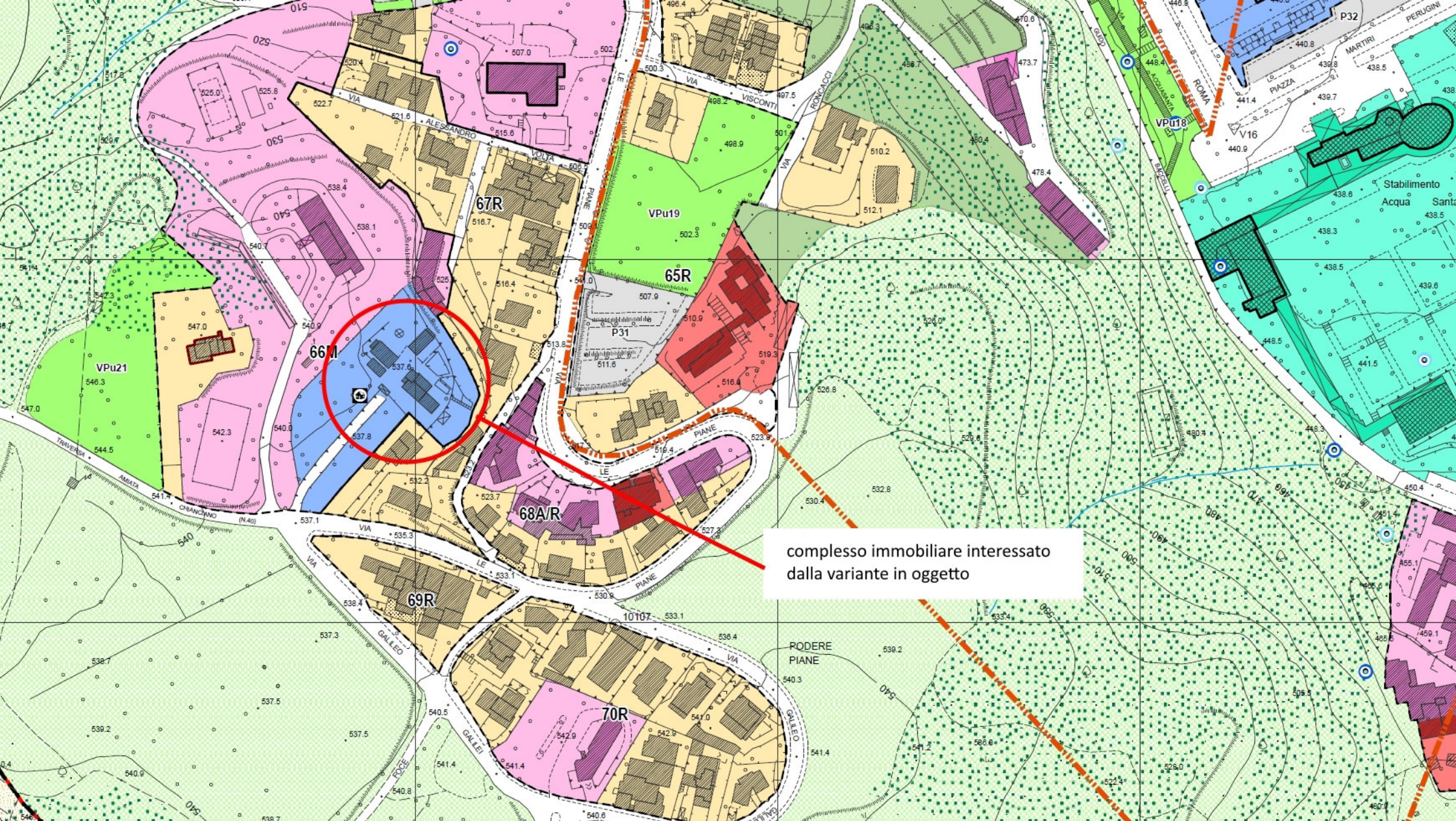

complesso immobiliare interessato
dalla variante in oggetto