

Prospetto Est

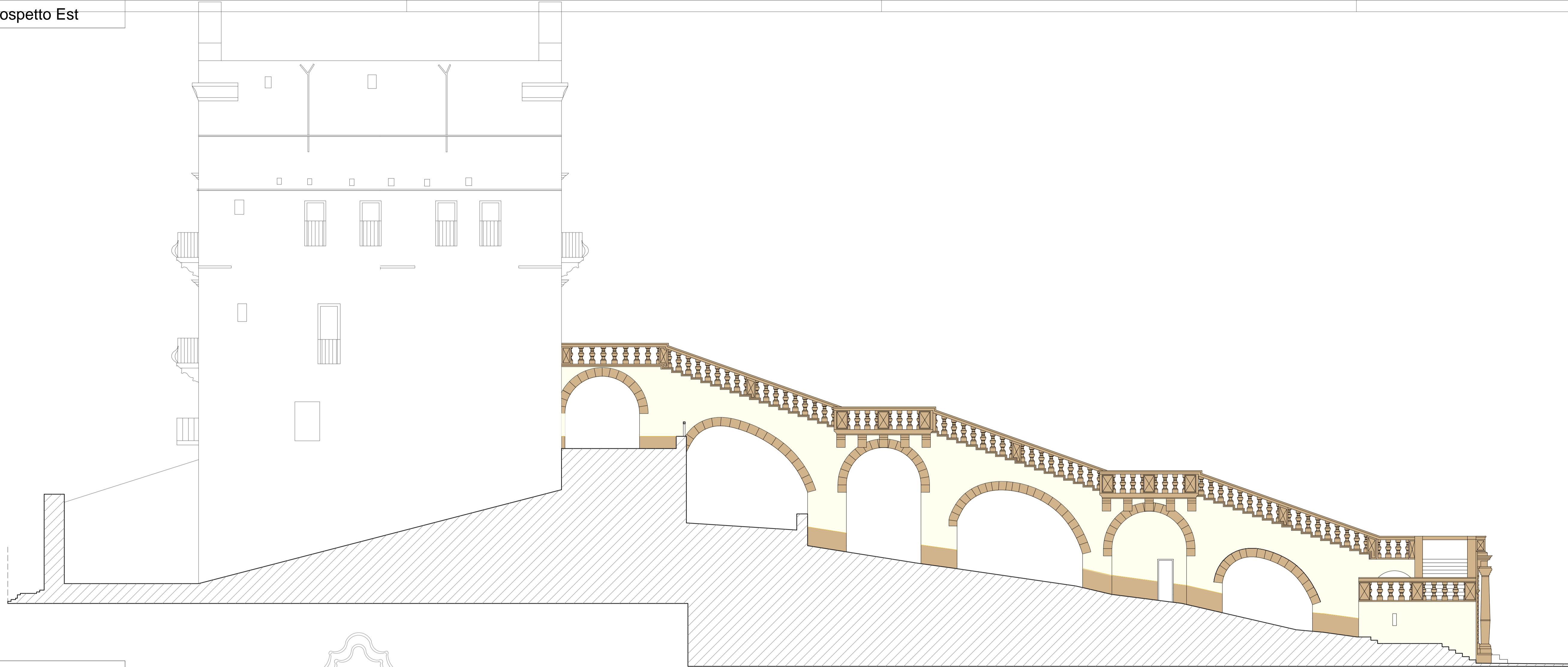

Prospetto Nord



RIFACIMENTO DI INTONACATURA ESTERNA SU MURATURA IN MATTONI a base di calce idraulica naturale (NHL)

1 / Preparazione del supporto

Tattare le superfici murali che presentano uno stato di degrado dovuto alla presenza di macchie e sporco pervasivi mediante la soluzione detergente ACTIVE ONE. Rimuovere completamente gli intonaci e le finiture. Dopo la scarifica di tutti i fondi, eseguire un accurato idrolavaggio con acqua pulita ad alta pressione al fine di rimuovere lo sporco, la polvere ed eventuali residui di lavorazione.

2 / Interventi preliminari di riparazione e consolidamento

Eseguire le eventuali operazioni di ripristino del pavimento murario. Le parti di muratura mancanti o rimosse, saranno ripristinate secondo la tecnica dello scuci-cuci, mediante MALTA STRUTTURALE NHL 712 o MALTA STRUTTURALE NHL 777.

3 / Reintegro degli intonaci

Si consiglia di applicare a mano o con macchina intonacatrice il bio-rinaffo RINZAFFO 710. Eseguire il ripristino delle malte di intonaco a mano o con macchina intonacatrice con il bio-intonaco di fondo INTONACO 700. Al fine di limitare l'effetto "carta assorbente" delle malte minerali, si avrà cura di tagliare gli intonaci alla base. Sigillare tale vuoto e proteggere attraverso l'incollaggio di uno zoccolino battiscopa.

4 / Rasatura armata

Completata la maturazione delle malte, rivestire in opera tutte le superfici esterne di facciata mediante ciclo protettivo armato monofase di rasatura con rete d'armatura, da eseguirsi con il bio-intonaco FINITURA 750 o il bio-rivestimento FINITURA IDROFUGATA 750 e la rete FASSANET 160.

5 / Finitura esterna

Completata la maturazione delle malte, applicare a tutte le superfici di facciata il rivestimento RSR 421 (o la finitura SKIN 432), la cui stesura deve essere preceduta da quella del fondo fissativo FS 412.

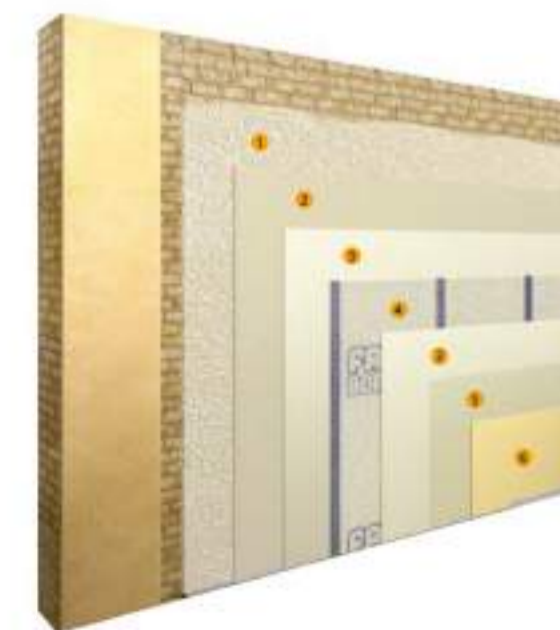

- RINZAFFO
- INTONACO
- FINITURA IDROFUGATA
- RETE D'ARMATURA
- FISSATIVO PER CICLI IDROSLICONICI
- RIVESTIMENTO IDROSLICONICO RUSTICO



Regione Siciliana
COMUNE DI FICARAZZI
Città Metropolitana di Palermo



PROGETTO DI CONSOLIDAMENTO E RESTAURO DELLO SCALONE DI ACCESSO DEL CASTELLO DI FICARAZZI MEDIANTE INTERVENTI DI MANUTENZIONE STRAORDINARIA

CODICE CIG. Z7224AB84D

CODICE CUP. H73G1600083002

GRUPPO DI LAVORO

Progettista architettonico:
Arch. Francesco Laudicina
Progettista strutturale:
Ing. Claudia Traficante

Progettista architettonico:
Arch. Francesco Laudicina

Francesco Laudicina

COLLABORATORI

Arch. Rosaria Ribuffo
Rosaria Ribuffo

Progettista strutturale:
Ing. Claudia Traficante

Claudia Traficante

PROGETTO ESECUTIVO

OGGETTO:			NOME FILE
Progetto: - prospetto Est - prospetto Nord - stratigrafia rifacimento di intonacatura esterna			RIFERIMENTO
			SCALA 1:100
REV.	MODIFICHE	DATA	DISEGNATORE