

Prospetto Est

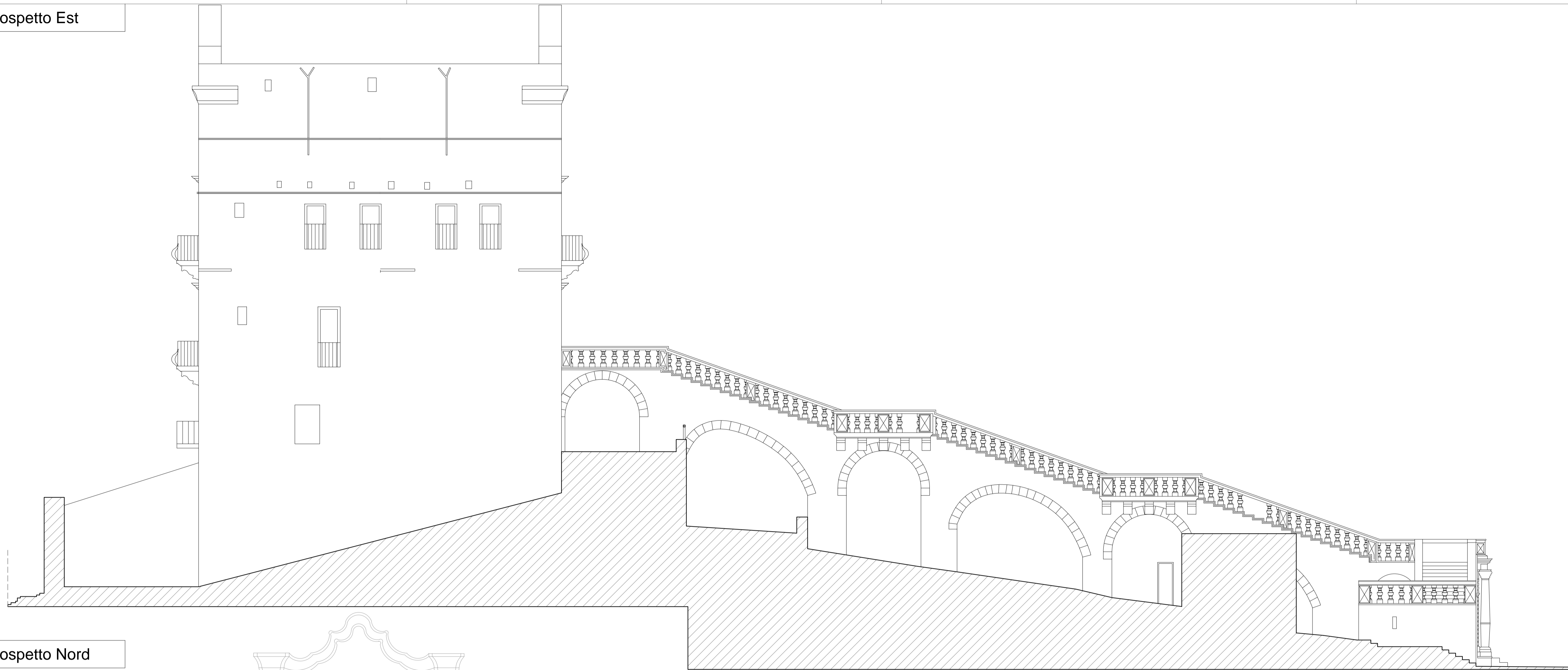

Prospetto Nord

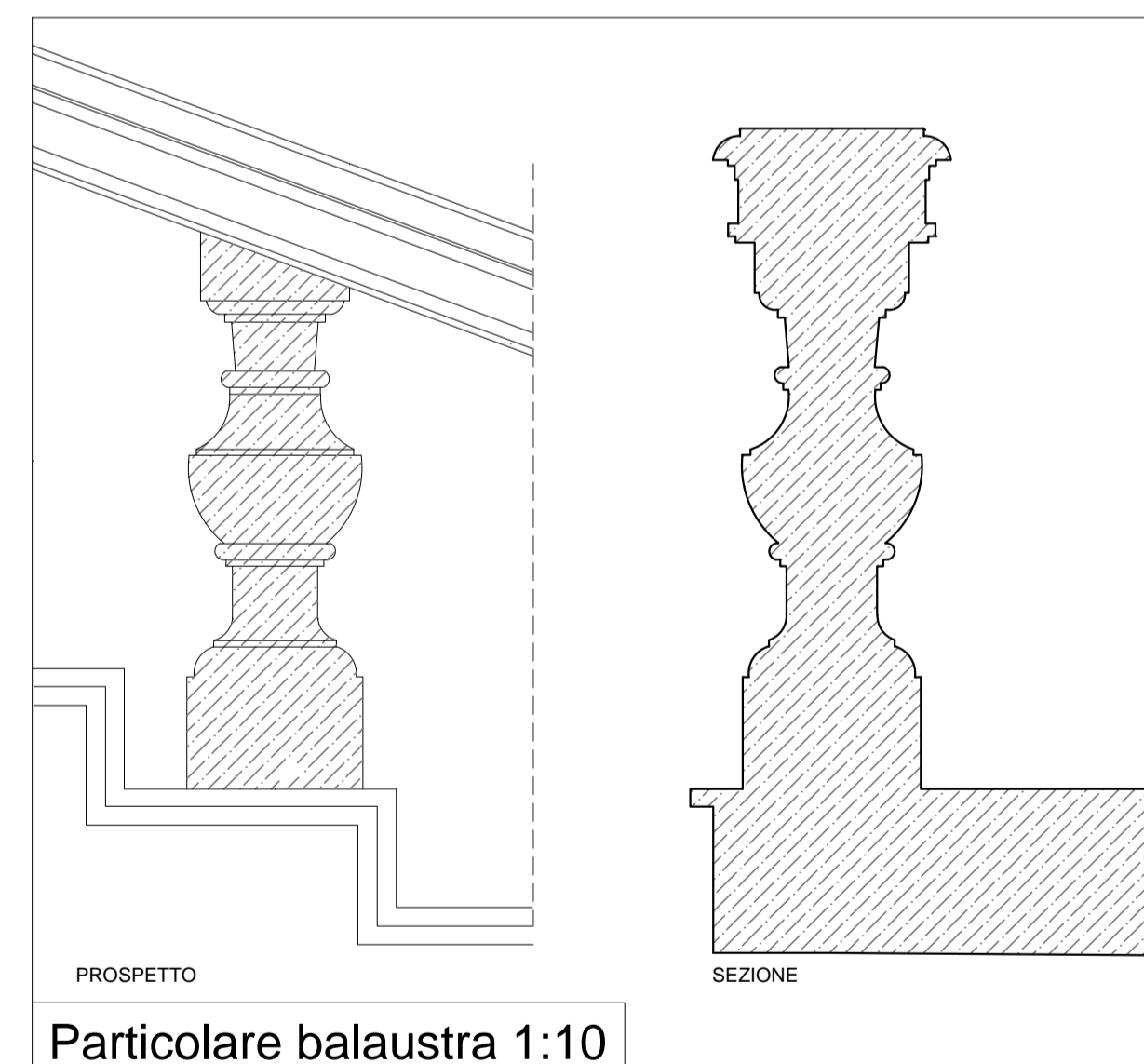

Particolare balaustra 1:10



Regione Siciliana
COMUNE DI FICARAZZI
 Città Metropolitana di Palermo



**PROGETTO DI CONSOLIDAMENTO E RESTAURO
 DELLO SCALONE DI ACCESSO DEL CASTELLO DI FICARAZZI
 MEDIANTE INTERVENTI DI MANUTENZIONE STRAORDINARIA**

CODICE CIG. Z7224AB84D

CODICE CUP. H73G1600083002

GRUPPO DI LAVORO

Progettista architettonico:
 Arch. Francesco Laudicina
Progettista strutturale:
 Ing. Claudia Traficante

Progettista architettonico:
 Arch. Francesco Laudicina

COLLABORATORI

Arch. Rosaria Ribuffo

Progettista strutturale:
 Ing. Claudia Traficante

PROGETTO ESECUTIVO

OGGETTO: Stato di fatto - Prospetto Est - Prospetto Nord - Particolare balaustra				NOME FILE
				RIFERIMENTO
				SCALA varie
REV.	MODIFICHE	DATA	DISEGNATORE	07