

INFORMAZIONI PERSONALI

Paolo Galli

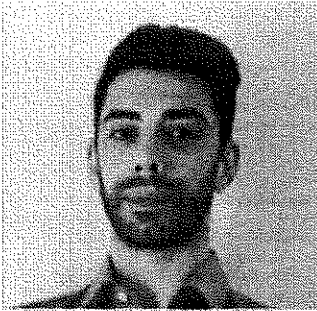

📍 Labico (Roma), 00030, Italia

☎ [REDACTED] 📠 [REDACTED]

✉ [REDACTED]

Data di nascita [REDACTED] | Nazionalità Italiana

ESPERIENZE LAVORATIVE

- Luglio 2019 - in corso Consulente della Protezione Sociale, C1 - INPS, Direzione Generale, Roma.
- Ottobre 2020 - Dicembre 2020 Esperto Nazionale in Formazione Professionale - D.G. Occupazione, Inclusione e Affari Sociali, Commissione Europea, Bruxelles.
- Gennaio 2017 - Giugno 2019 Praticante avvocato - Studio Legale Iamele, Palestrina (Rm).
- Ottobre 2014 Rappresentante per le relazioni esterne - "L.A.W. International", IV meeting "EU Civil Society Platform against Trafficking in Human Beings", Commissione Europea, Bruxelles.

EDUCAZIONE E FORMAZIONE

- Marzo 2017 Master II livello in "Development Economics and International Cooperation (Mesci)", Università degli Studi di Roma "Tor Vergata".
- Dicembre 2015 Laurea in Giurisprudenza, Università degli Studi di Roma "Tor Vergata".